Comunità Montana di Valle Trompia

Provincia di Brescia

Piano di Emergenza Intercomunale di Protezione Civile della Comunità Montana di Valle Trompia

(ai sensi della D.G.R. VIII/4732 del 16 maggio 2007 e s.m.i.)

Aggiornamento 2017

ANALISI DEL TESSUTO URBANIZZATO

Centri abitati, edifici e strutture di rilevanza strategica, aree di emergenza, insediamenti produttivi

Comune di Bovezzo

Scala 1:5.000

CARTA n. 2a
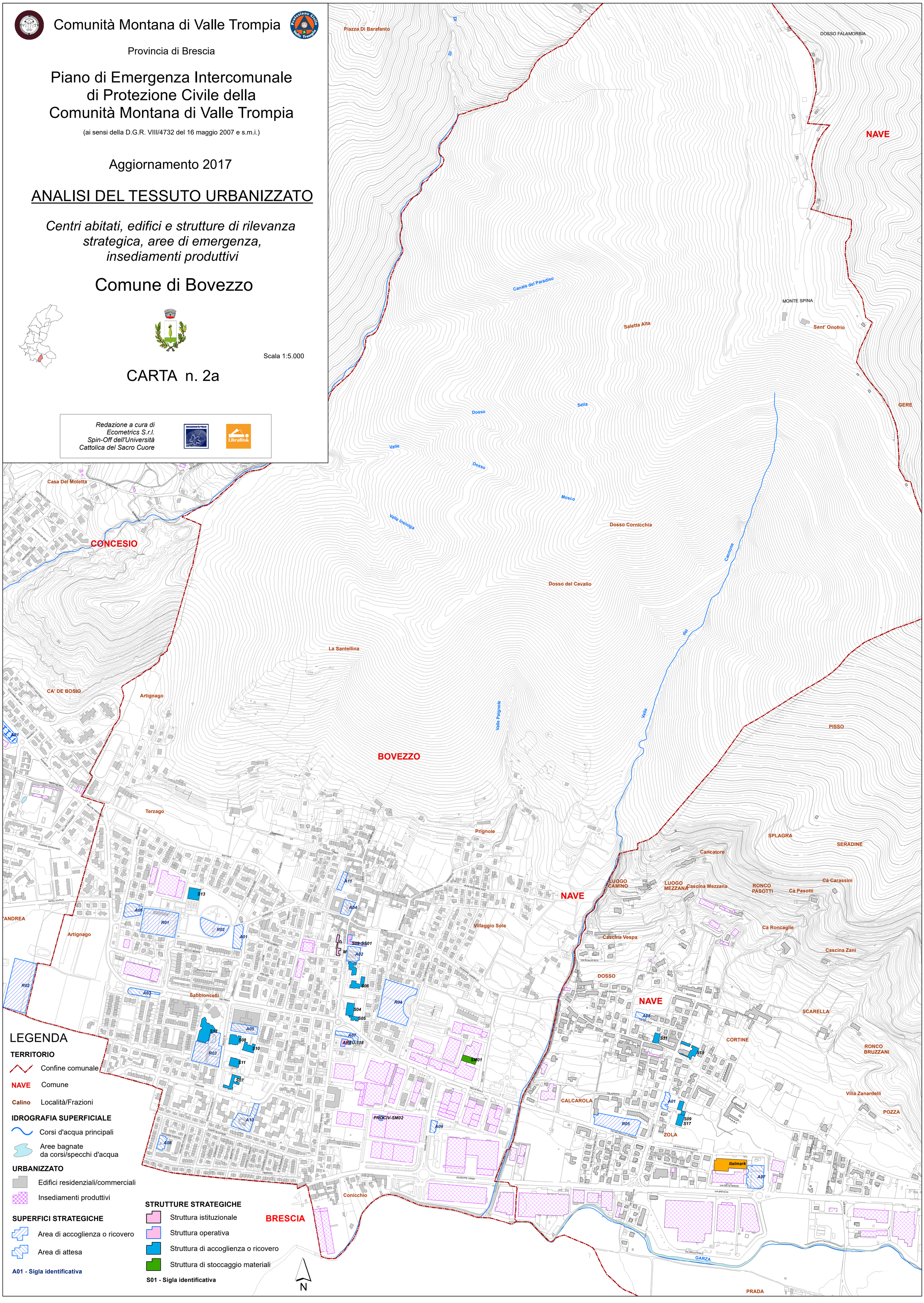
Redazione a cura di Ecometrics S.r.l. Spin-Off dell'Università Cattolica del Sacro Cuore